



Velenje



CENIK VISTA

4/2023

www.vista.si



Zavod
za turizem
Saleške doline



Šaleška
dolina



Vista

Park z razgledom

1. UPORABA PROSTORA BREZ ODRA

Prireditveni prostor je razdeljen na 5 con:

- | | |
|--|------------------------|
| a. Cona A – tlakovane površine neposredno pod odrom | = 4.900 m ² |
| i. cena uporabe 0,102 evro/m ² /dan | = 500,00 EUR/dan |
| b. Cona B¹ in B² - travnate in tlakovane površine | |
| a. Cona B¹ | = 1.800 m ² |
| i. cena uporabe 0,055 evro/m ² /dan | = 100,00 EUR/dan |
| b. Cona B² | = 5.300 m ² |
| i. cena uporabe 0,037 evro/m ² /dan | = 200,00 EUR/dan |
| c. Cona C – travnata površina | = 6.750 m ² |
| i. cena uporabe 0,044 evro/m ² /dan | = 300,00 EUR/dan |
| d. Cona D – travnata tribuna | = 2.100 m ² |
| i. cena uporabe 0,047 evro/m ² /dan | = 100,00 EUR/dan |

e. UPORABA RAZGLEDNE PLOŠČADI

- | | |
|------------------|------------------|
| ii. cena uporabe | = 300,00 EUR/dan |
|------------------|------------------|

f. UPORABA POMOLA

- | | |
|-------------------|------------------|
| iii. cena uporabe | = 300,00 EUR/dan |
|-------------------|------------------|

g. POROKA Z RAZGLEDOM

- | | |
|------------------------------------|------------------|
| <i>POMOL ALI RAZGLEDNA PLOŠČAD</i> | = 300,00 EUR/dan |
|------------------------------------|------------------|

5. UPORABA ODRA Z MALIM ODROM V VERTIKALI (*brez prireditvenega prostora*)

- | | |
|--------------------|------------------|
| iiii. cena uporabe | = 500,00 EUR/dan |
|--------------------|------------------|

6. UPORABA GOSTINSKEGA PRIKLJUČKA

Na prireditvenem prostoru se nahaja 23 gostinskih priključkov, opremljenih s priklopom za elektriko, vodo in kanalizacijo:

- | | |
|--|------------------|
| a. uporaba gostinskega priključka v coni A, | = 200,00 EUR/dan |
| b. uporaba gostinskega priključka v coni B ¹ , B ² ali C | = 150,00 EUR/dan |
| c. uporaba gostinskega priključka na razgledni ploščadi | = 200,00 EUR/dan |

Uporaba priključka vključuje porabo vode in elektrike.

7. UPORABA ODRA IN ZAODRJA – s prireditvenim prostorom

Uporaba odra in pripadajočih prostorov se obračuna glede na velikost prireditve oz. predvideno število obiskovalcev. Cena uporabe vključuje tudi pripadajoče površine prireditvenega prostora glede na predvideno število obiskovalcev.

a.) Prireditev do 1.000 obiskovalcev

Cena uporabe znaša **1.000,00 EUR** in vključuje:

- uporabe odra – 1 dan,
- uporaba zaodrja v isti etaži, kot je oder (BST 0),
- uporaba tlakovanih površin v Coni A v velikosti 2.000 m²,
- razpoložljivost hišnika 1 dan/8h.

b.) Prireditev do 2.000 obiskovalcev

Cena uporabe znaša **1.500,00 EUR** in vključuje:

- uporaba odra – 1 dan,
- uporaba zaodrja v isti etaži, kot je oder (BST 0),
- uporaba tlakovanih površin v Coni A v velikosti 3.000 m²,
- razpoložljivost hišnika 1 dan/8h.

c.) Prireditev do 4.000 obiskovalcev

Cena uporabe znaša **2.000,00 EUR** in vključuje:

- uporaba odra – 1 dan.
- uporaba zaodrja v isti etaži, kot je oder (BST 0),
- uporaba zaodrja v prvi etaži (BST 1),
- uporaba tlakovanih površin v Coni A v velikosti 4.900 m²,
- razpoložljivost hišnika 2 dni - 8h/dan.

d.) Prireditev do 6.000 obiskovalcev

Cena uporabe znaša **2.500,00 EUR** in vključuje:

- uporaba odra – 1 dan,
- uporaba zaodrja v isti etaži, kot je oder (BST 0),
- uporaba zaodrja v prvi etaži (BST 1),
- uporaba tlakovanih površin v Coni A in B1 v velikosti 6.700 m²,
- razpoložljivost hišnika 2 dni - 8h/dan.

e.) Prireditev do 10.000 obiskovalcev

Cena uporabe znaša **5.200,00 EUR** in vključuje:

- uporaba odra – 1 dan,
- uporaba zaodrja v isti etaži, kot je oder (BST 0),
- uporaba zaodrja v prvi, drugi in tretji etaži (BST 1, BST 2 in BST 3),
- uporaba tlakovanih površin v Coni A, B¹ in C v velikosti 13.450 m²,
- razpoložljivost hišnika 2 dni - 8h/dan,
- razpoložljivost dežurnega električarja 1 dan/8h.

f.) Prireditev do 20.000 obiskovalcev

Cena uporabe znaša **7.000,00 EUR** in vključuje:

- uporaba odra – 1 dan
- uporaba zaodrja v isti etaži, kot je oder (BST 0),
- uporaba zaodrja v prvi, drugi in tretji etaži (BST 1, BST 2 in BST 3),
- uporaba tlakovanih površin v Coni A, B¹, B² in C v velikosti 13.450 m²,
- razpoložljivost hišnika 4 dni - 8h/dan,
- razpoložljivost dežurnega električarja 1 dan/8h,
- opcija – uporaba gostinskega lokala v dogovoru z najemnikom.

g.) Prireditev do 30.000 obiskovalcev

Cena uporabe znaša **10.500,00 EUR** in vključuje:

- uporaba odra – 1 dan,
- uporaba zaodrja v isti etaži, kot je oder (BST 0),
- uporaba zaodrja v prvi, drugi in tretji etaži (BST 1, BST 2 in BST 3),
- uporaba tlakovanih površin v Coni A, B¹, B² in C v velikosti 13.450 m²,
- razpoložljivost hišnika 5 dni - 8h/dan,
- razpoložljivost dežurnega električarja 1 dan/8h,
- opcija - uporaba gostinskega lokala v dogovoru z najemnikom.

h.) Prireditiv nad 30.000 obiskovalcev

Cena uporabe znaša **14.000,00 EUR** in vključuje:

- uporaba odra – 1 dan,
- uporaba zaodrja v isti etaži, kot je oder (BST 0),
- uporaba zaodrja v prvi, drugi in tretji etaži (BST 1, BST 2 in BST 3) ter v kletnem delu,
- uporaba tlakovanih površin v Coni A, B¹, B² in C, opcija tribuna D, skupaj 15.550 m²,
- razpoložljivost hišnika 7 dni - 8h/dan,
- razpoložljivost dežurnega električarja 1 dan/8h,
- opcija – uporaba gostinskega lokala v dogovoru z najemnikom.

8. DODATNA UPORABA PROSTOROV V ZAODRJU

BST 0, BST 1, BST 2 ali BST 3	do 12 ur = 500,00 EUR za posamezno etažo
	do 6 ur = 250,00 EUR za posamezno etažo
	do 3 ure = 150,00 EUR za posamezno etažo

9. DODATNI DAN ZA PRIPRAVO PRIREDITVE

Dodatni dan za pripravo prireditve	30% cene uporabe
------------------------------------	------------------

10. DODATNA OPREMA

- Uporaba ozvočenja – cenik Mladinski center Velenje
- Uporaba osvetlitve – cenik Mladinski center Velenje
- Produksijska uporaba glavne razsvetljave – po porabi elektrike in urni postavki hišnika
- Ograditev prireditvenega prostora – cenik Rdeča dvorana ŠRZ Velenje
- Montaža, uporaba in demontaža zaščitne scenske zavese - 1.300,00 EUR

11. PODPORNE STORITVE

- Dežurni hišnik - 20,00 EUR/h
- Dežurni električar - 30,00 EUR/h
- Svetovanje (pomoč pri organizaciji) - 20,00 EUR/h
- Končno čiščenje BST - 50,00 EUR/etažo
- Končno čiščenje odra - 50,00 EUR
- Čiščenje okolice (izven prizorišča) - 20,00 EUR/h
- Čiščenje javnih sanitarij VISTA - 20,00 EUR/h
- Sanitarni material za potrebe javnih sanitarij VISTA - 0,07 EUR/obiskovalca
- Izposoja stolov (max. 100) - 2,00 EUR/kom
- Pristojbina za prodajno mesto na VISTI (stojnica) - 60,00 EUR/dan
- Interaktivno vodenje (turistični ogled Viste)
 - do 5 oseb - 40,00 EUR/h
 - do 15 oseb - 50,00 EUR/h
 - do 30 oseb - 60,00 EUR/h
 - do 55 oseb - 80,00 EUR/h

Cene ne vključujejo DDV-ja. DDV se obračuna v skladu z veljavno zakonodajo.

Priloge:

1. tlorisi posameznih etaž
2. tloris prireditvenega prostora z gostinskimi (elektro) priključki

Cenik velja od 30. 1. 2023 do 31. 12. 2023 in se objavi na oglasni deski sedeža Zavoda za turizem Šaleške doline ter na spletni strani Zavoda za turizem Šaleške doline.

Priloga 1: tlorisi posameznih etaž

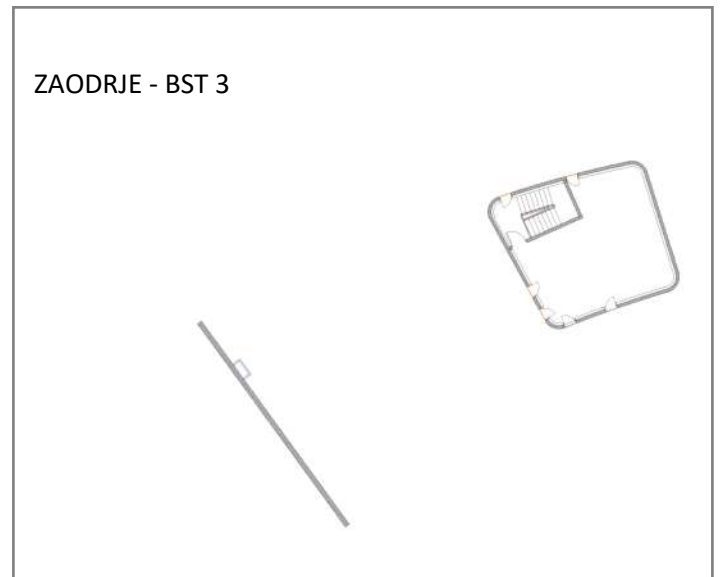
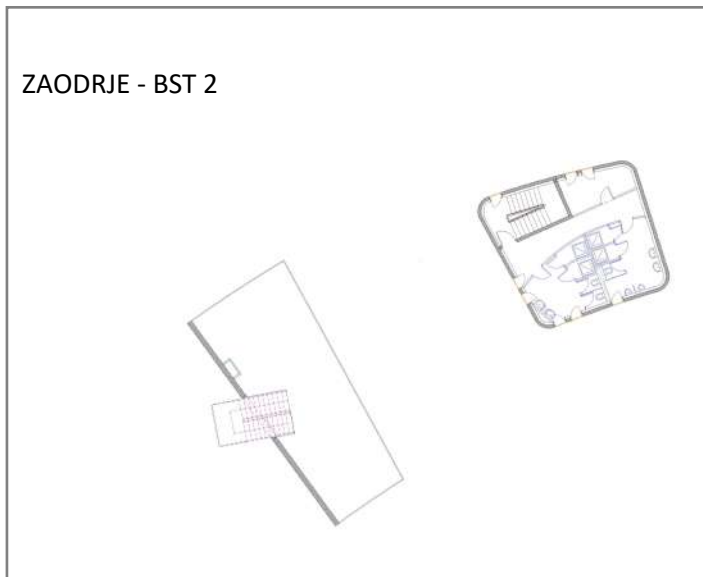
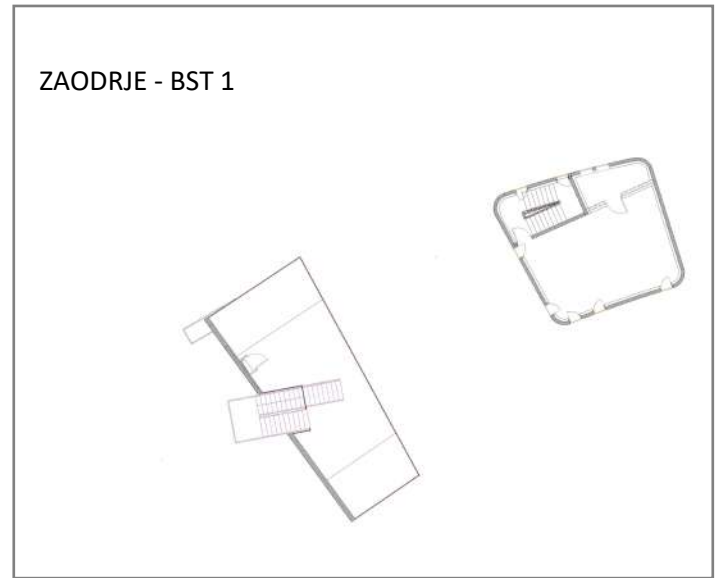
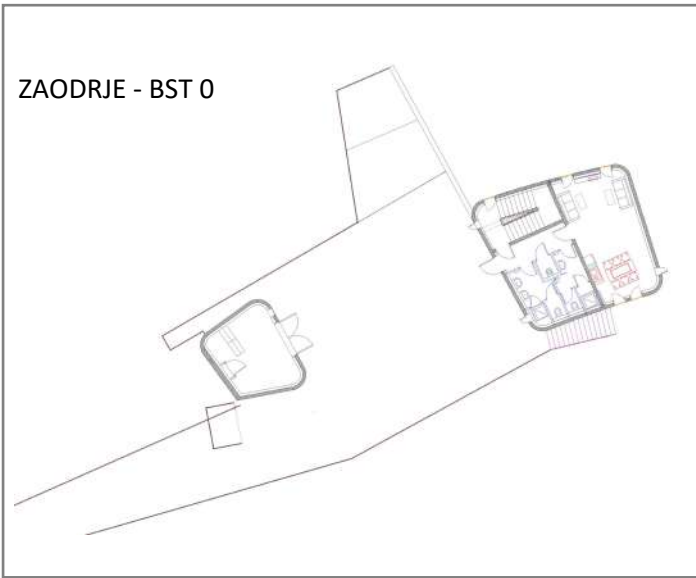

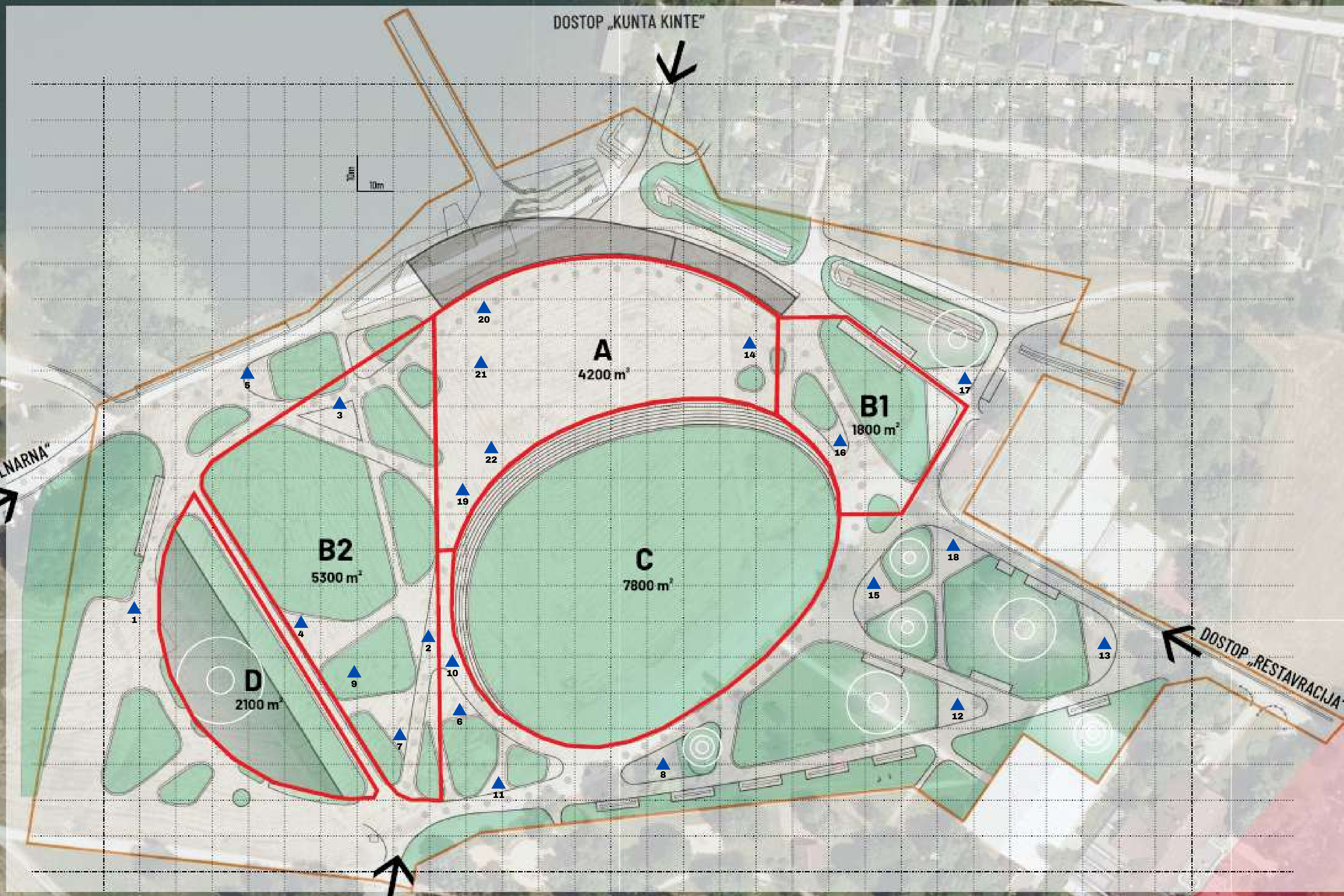

0 10 20 30 40 m
Merilo 1:1000 (A3)

Prireditveni prostor z odrom Jezero
- doživljajska območja -

Prostorski podatki na Digitalnem ortofoto posnetku (DOF)
- DOF maj 2019 (vir GURS) -

Podatki: GURS, MO Velenje / Realizacija: Ured za urejanje prostora MOV / Datum izpisa: 19/04/2021

